

ESPECIFICAÇÕES:	
REVESTIMENTO DE PISO:	REVESTIMENTO DE PAREDE:
1) MARBOMARTE	△ Paredes Pastilha 10x10, 10m até 0,70m, acima
2) PISO DERMACA ANTIDERRAPANTE	△ Piso de GRANITO COM 0,13M e esmalte pintura cerâmica
3) PISO INTERTRAVADO	△ Azulejo 0,15x0,15m branco até o teto.
	△ Azulejo 0,15x0,15m até 1,80m, acima pastilha 7,5x7,50cm e esmalte pintura cerâmica.
	△ Azulejo 0,15x0,15m até 1,50m, acima pintura cerâmica.
	△ Pintura cerâmica
REVESTIMENTO DE TETO:	
	○ Teto laje pintada com tinta cerâmica branca
	○ FORRO DE GESSO PINTADO DE BRANCO

PLANTA BAIXA CENTRAL AR COND.
ESCALA 1/75

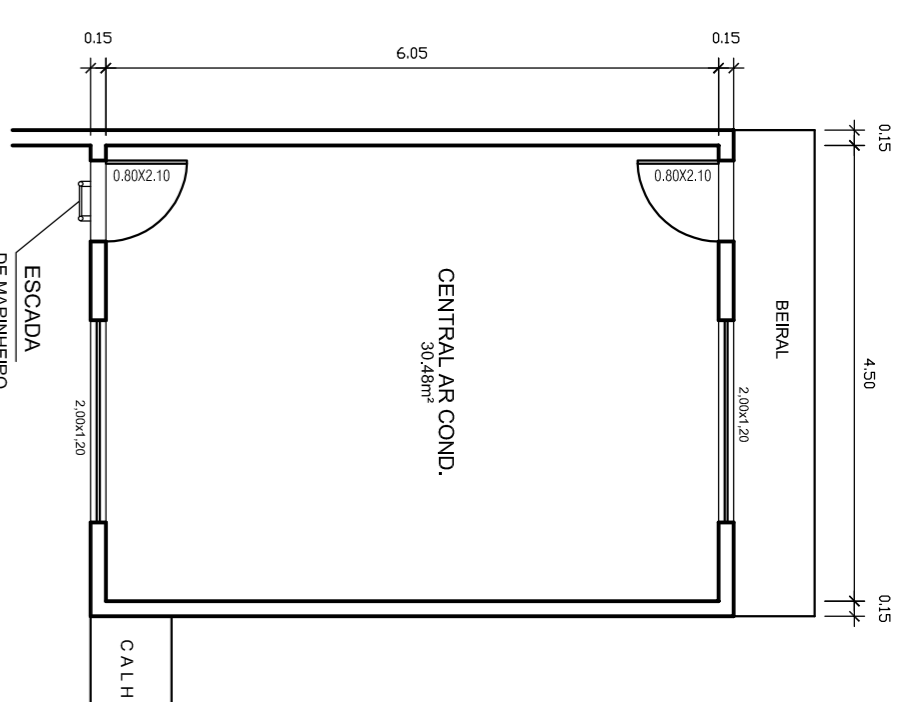

PLANTA BAIXA SUPERIOR
ESCALA 1/75

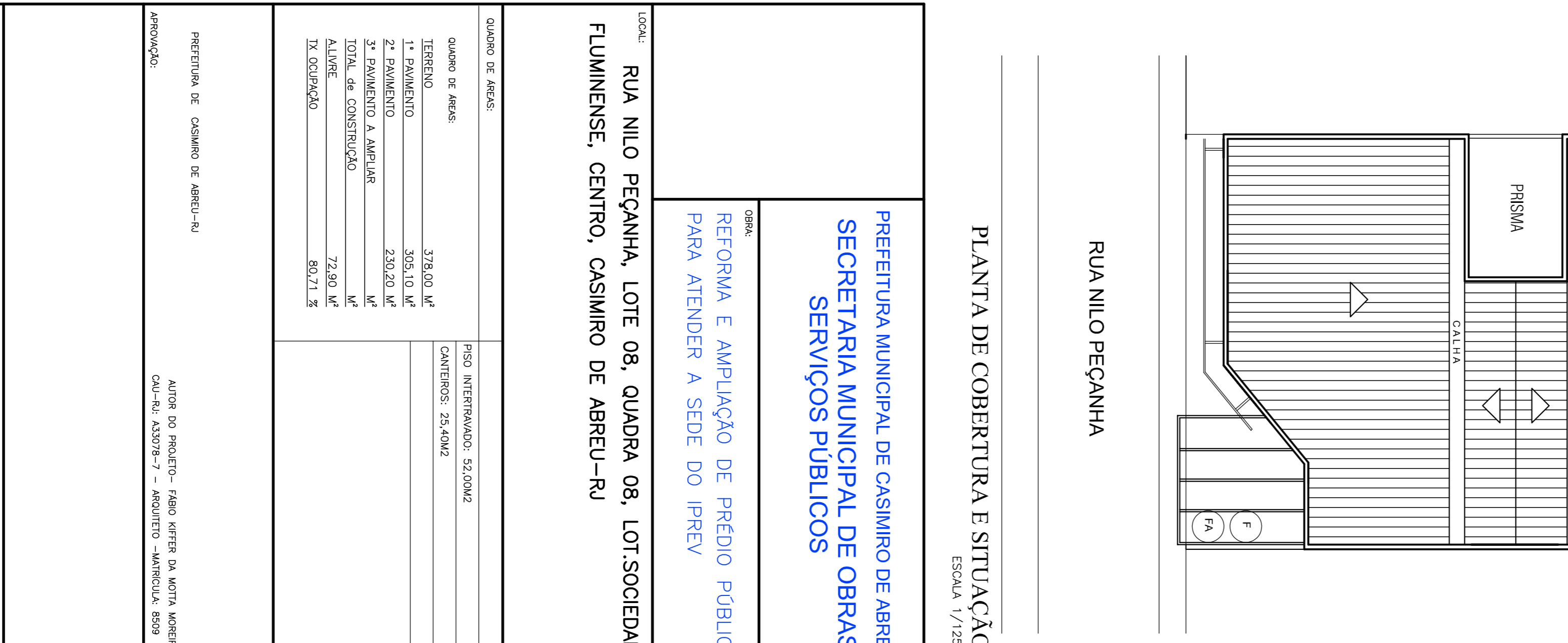
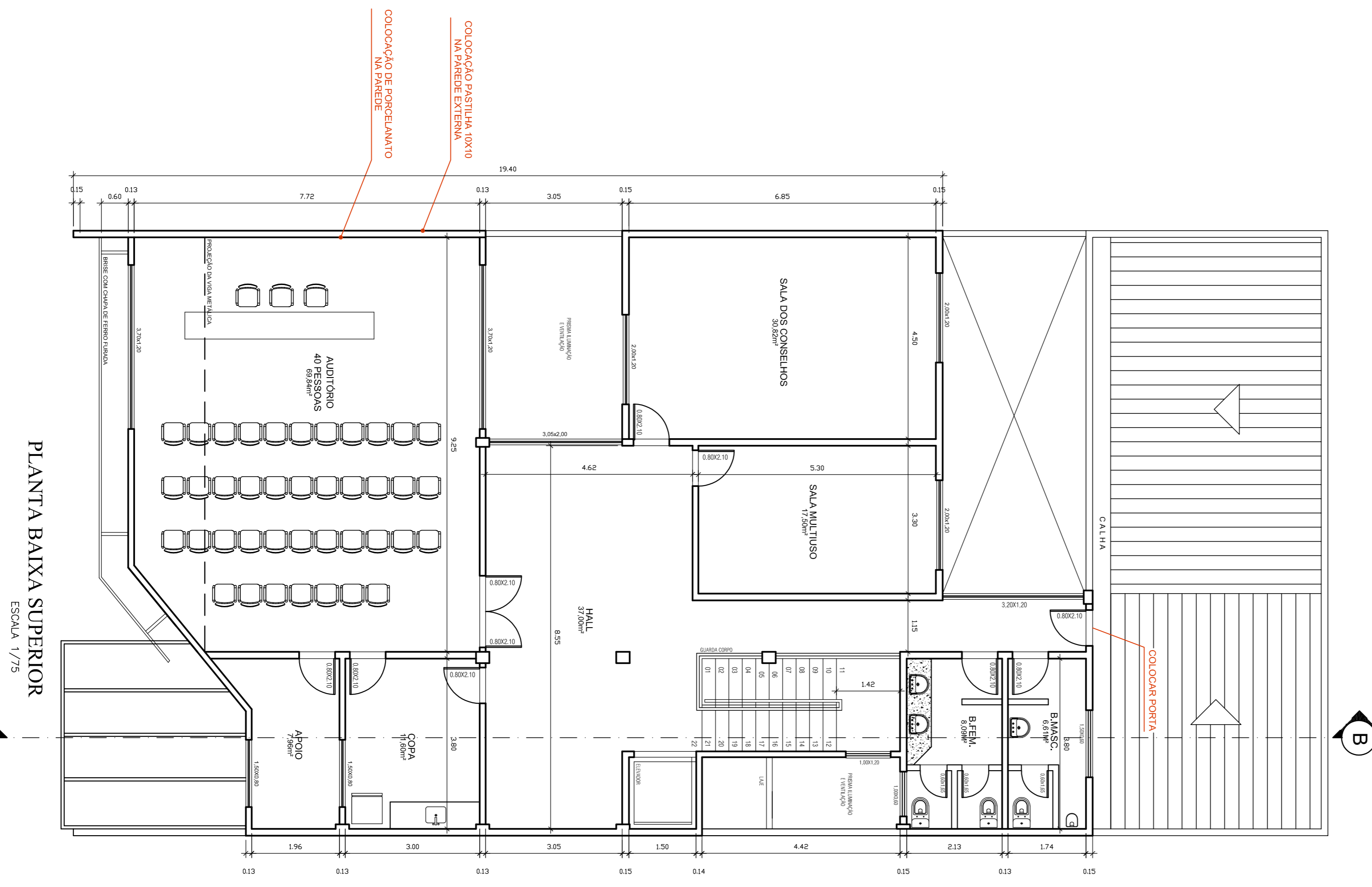
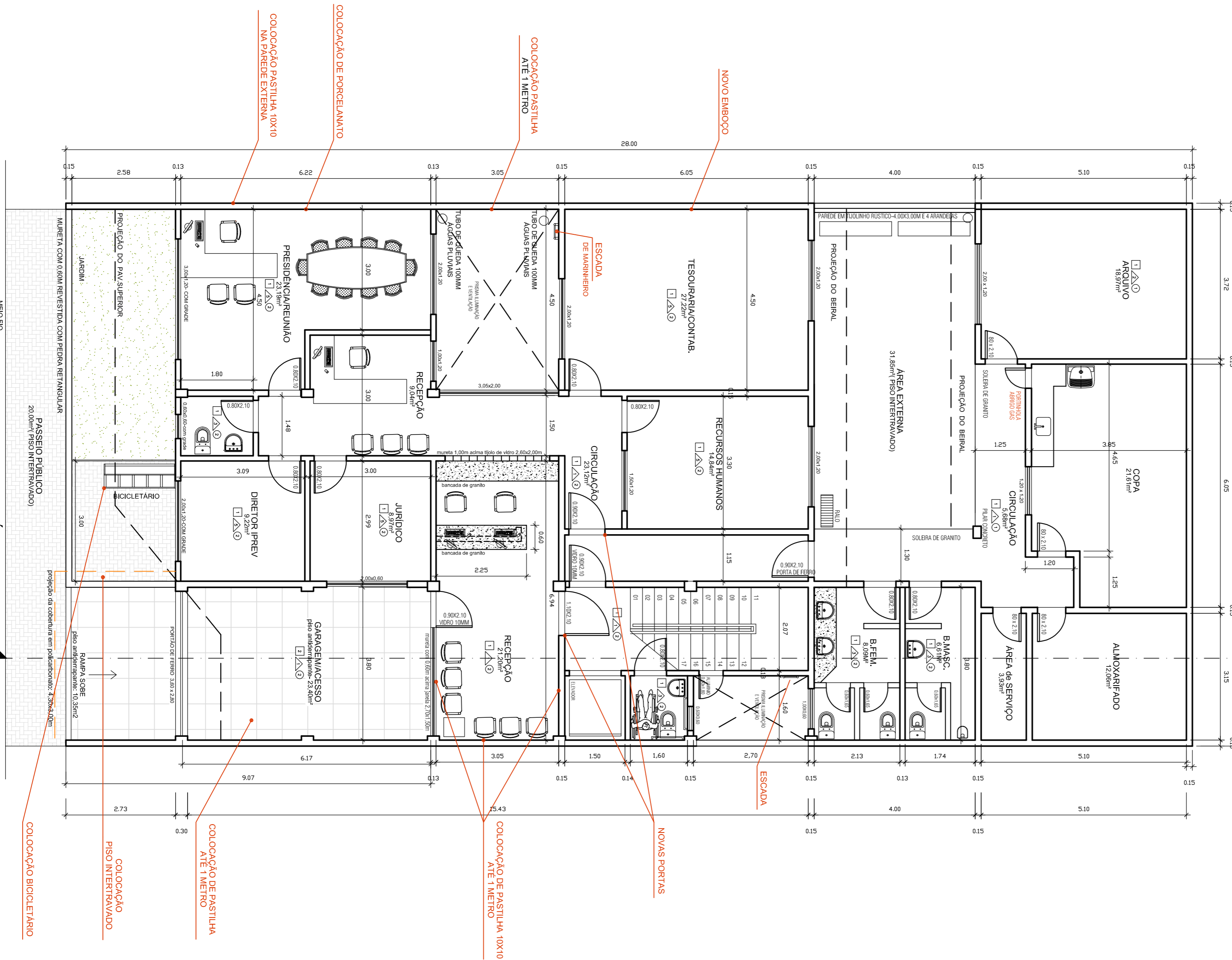

PLANTA DE COBERTURA E SITUAÇÃO ESCALA 1/125													
<p>LOCAL: RUA NILO PEÇANHA, LOTE 08, QUADRA 08, LOT. SOCIEDADE FLUMINENSE, CENTRO, CASIMIRO DE ABREU-RJ</p>													
<p>OPERA: PREFEITURA MUNICIPAL DE CASIMIRO DE ABREU SECRETARIA MUNICIPAL DE OBRAS E SERVIÇOS PÚBLICOS</p>													
<p>OBJETO: REFORMA E AMPLIAÇÃO DE PRÉDIO PÚBLICO PARA ATENDER A SEDE DO IPREV</p>													
QUADRO DE ÁREAS:	<table border="1"> <tr> <td>QUADRO DE ÁREAS</td> <td>ÁREA</td> </tr> <tr> <td>TÉRRENO</td> <td>378,00 M²</td> </tr> <tr> <td>1º PAVIMENTO</td> <td>305,10 M²</td> </tr> <tr> <td>2º PAVIMENTO A. AMPLIAR</td> <td>220,20 M²</td> </tr> <tr> <td>TOTAL DE CONSTRUÇÃO</td> <td>723,30 M²</td> </tr> <tr> <td>ÁLVARO</td> <td>807,12 M²</td> </tr> </table>	QUADRO DE ÁREAS	ÁREA	TÉRRENO	378,00 M ²	1º PAVIMENTO	305,10 M ²	2º PAVIMENTO A. AMPLIAR	220,20 M ²	TOTAL DE CONSTRUÇÃO	723,30 M ²	ÁLVARO	807,12 M ²
QUADRO DE ÁREAS	ÁREA												
TÉRRENO	378,00 M ²												
1º PAVIMENTO	305,10 M ²												
2º PAVIMENTO A. AMPLIAR	220,20 M ²												
TOTAL DE CONSTRUÇÃO	723,30 M ²												
ÁLVARO	807,12 M ²												
QUADRO DE ÁREAS:	<table border="1"> <tr> <td>QUADRO DE ÁREAS</td> <td>ÁREA</td> </tr> <tr> <td>PISO INTERTRAVADO</td> <td>52,00M²</td> </tr> <tr> <td>CANTINHAS</td> <td>25,40M²</td> </tr> </table>	QUADRO DE ÁREAS	ÁREA	PISO INTERTRAVADO	52,00M ²	CANTINHAS	25,40M ²						
QUADRO DE ÁREAS	ÁREA												
PISO INTERTRAVADO	52,00M ²												
CANTINHAS	25,40M ²												
<p>PRETENDIDA DE CASIMIRO DE ABREU-RJ</p>													
<p>AUTOR DO PROJETO - FÁBIO KETTER DA MOTA MOREIRA CAU-RJ: A3078-7 - ARQUITETO - MATRÍCULA 8509</p>													
<p>APROVAÇÃO:</p>													
<p>PLANTA BAIXA PRETENDIDA ESCALA 1/75</p>													
ESCALA	INDICAÇÃO	DATA	PROJ. CIVIL	DESENHO									
		NOVEMBRO 2021	FÁBIO KETTER DA MOTA MOREIRA	01/01									